Liberté • Égalité • Fraternité
RÉPUBLIQUE FRANÇAISE

**Direction Départementale des Territoires et de la Mer du Pas de Calais**

Phase 2 - Méthode et qualification de l'aléa de référence

Cartographie des vitesses d'écoulement au sein du bassin versant des pieds de coteaux des Wateringues

Aléa de référence

# ZUTKERQUE (2)

Format A0 Paysage
Échelle de la carte : 1/5 000


PROLOG INGENIERIE
3-5, rue de Metz - 75 010 PARIS
Tel : 04.45.23.49.77 / Fax : 01.42.46.82.03
e-mail : prolog@prolog-ingenierie.fr


| | | | |
|---|---|---|---|
| Système planimétrique : RGF 1993 Lambert 93 | Système altimétrique : NGF - IGN69 | Affaire : 16-391-01<br>Dossier : CARTE_COSTHME_V_VR_2.10.qgz<br>ID SIMU Hivernal : 9392<br>ID SIMU Estival : 9394 | QGIS 2.18.12 |
| Géomaticien : T. NOIROT | Ingénieurs : A. CHEVALIER<br>F. DOUSSIÈRE | Date de création : 2017-09-15 | Version : V0 |

**Vitesse d'écoulement**

- Inferieure à 0.2 m/s
- Comprise entre 0.2 m/s et 0.5 m/s
- Comprise entre 0.5 m/s et 1 m/s
- Superieure à 1 m/s

**Éléments généraux**

- Mairie
- Cours d'eau
- Limites de bassin versant
- Bâtiments
- Limites parcellaires
- Surface en eau




Échelle : 1/400 000

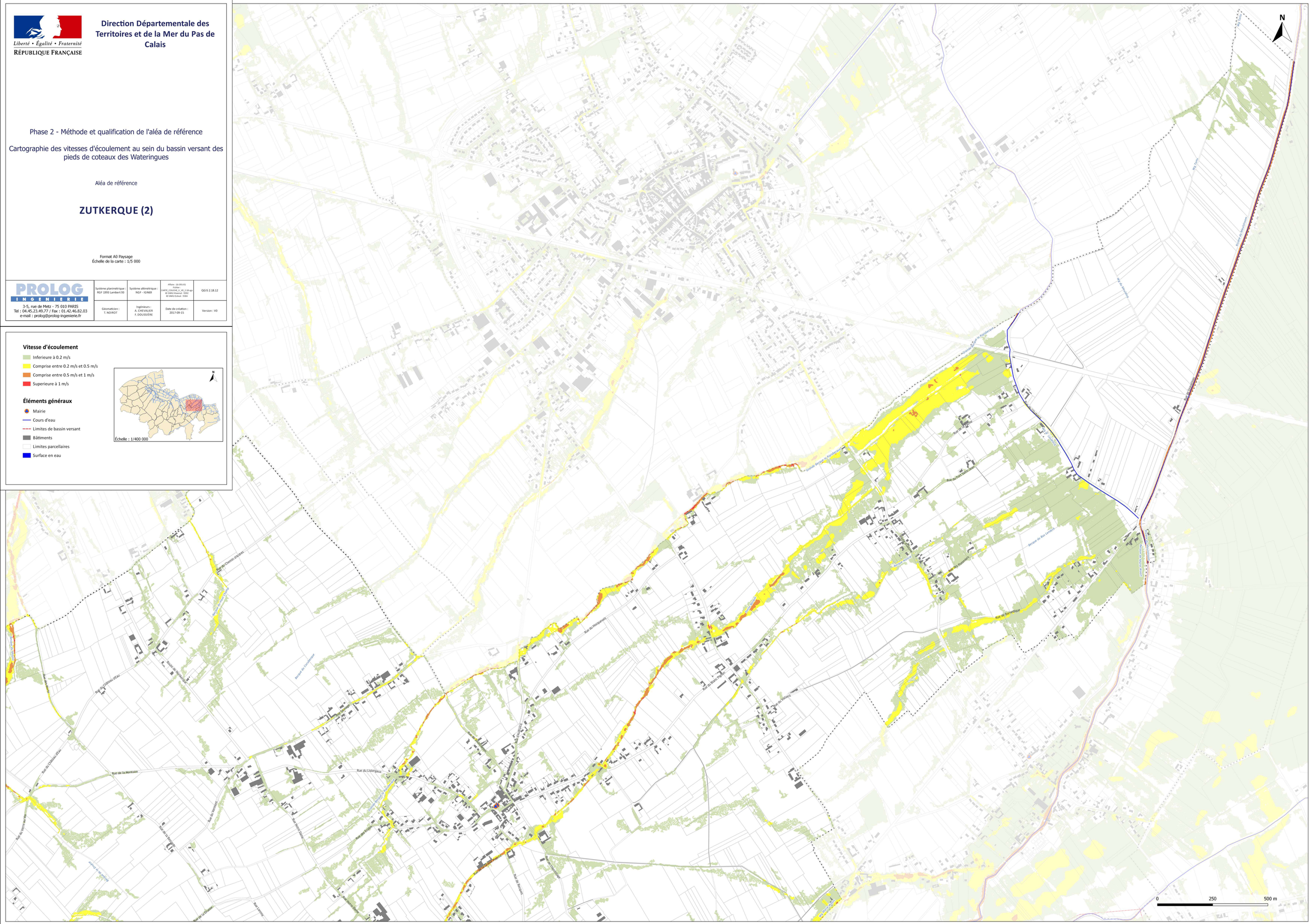
N
Rue du Chemin d'Ardres
Rue du Château d'Eau
Rue de la Montoire
Rue du Vieux Pont
Rue du Vieux Pont
Rue du Vivier
Rue de la Brique
Rue de la Chaussée
Rue Lamoy
Rue du Listergaux
Rue Pierre Ernault
Rue Pierre Ernault
Rue du Hocquenelt
Rue du Hocquenelt
Rue du Bruc Petit
Rue du Bruc Petit
Rue du Bruc
Rue du Bruc
Rue du Bruc